ET SI JE ME PLANTE ?

Épisode 2

1 • La pression monte







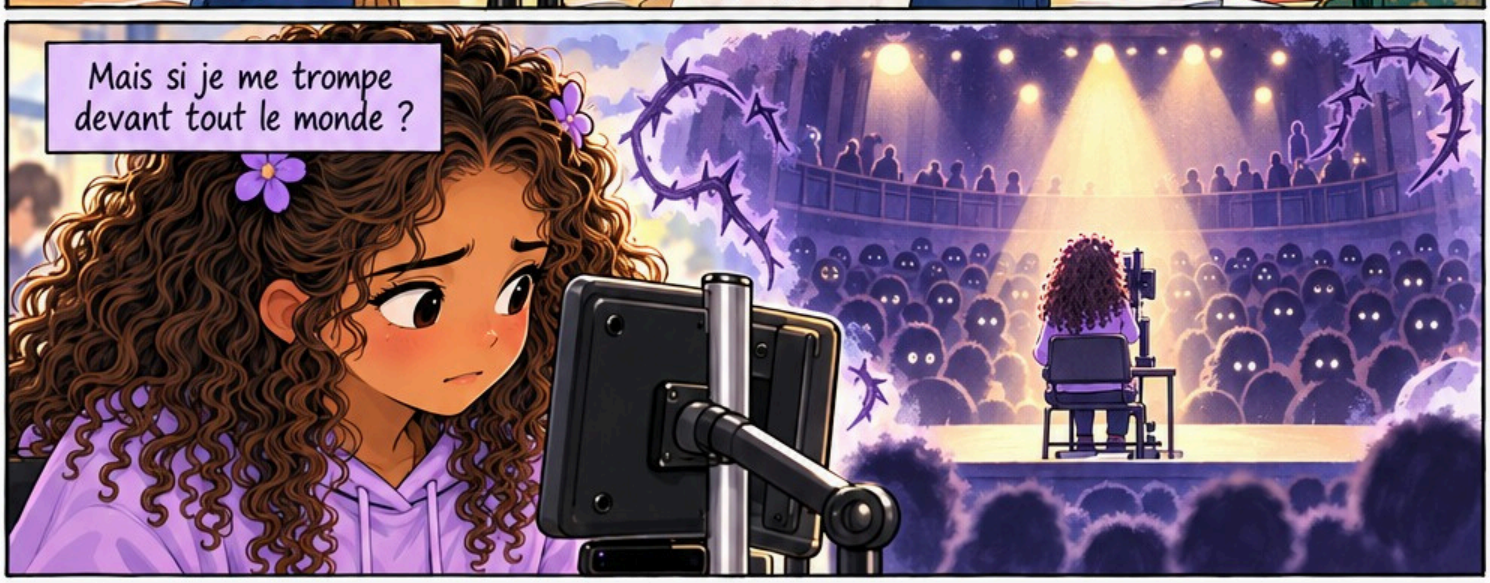

ET SI JE ME PLANTE ?

Épisode 2

2 • Encore une fois



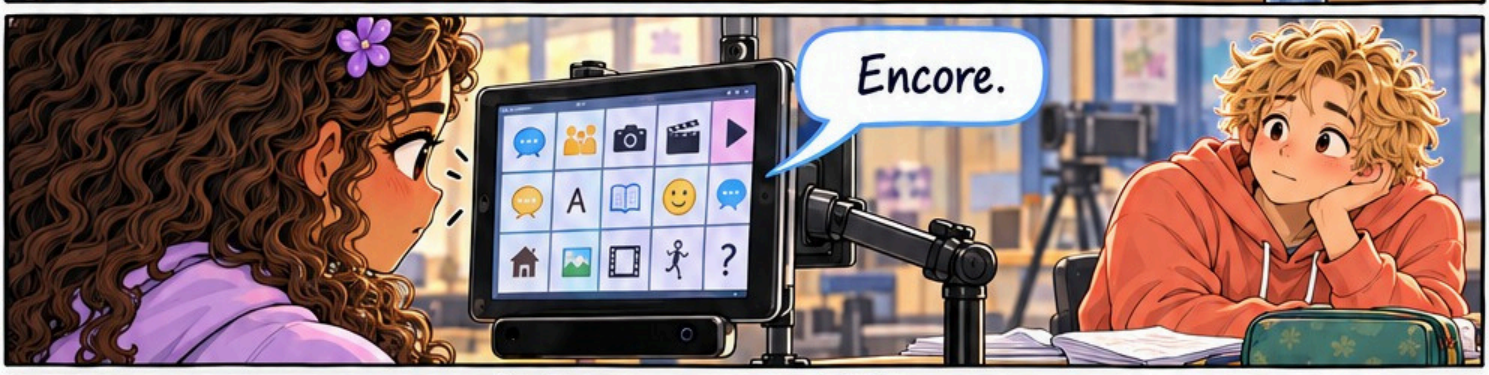

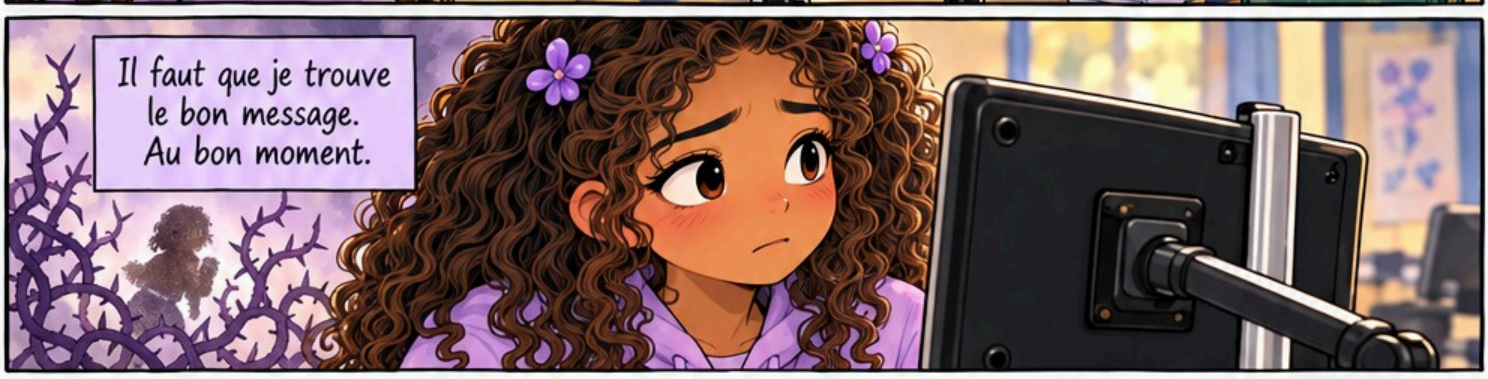





ET SI JE ME PLANTE ?

Épisode 2

★ 3 • Ce qui ne se voit pas ★





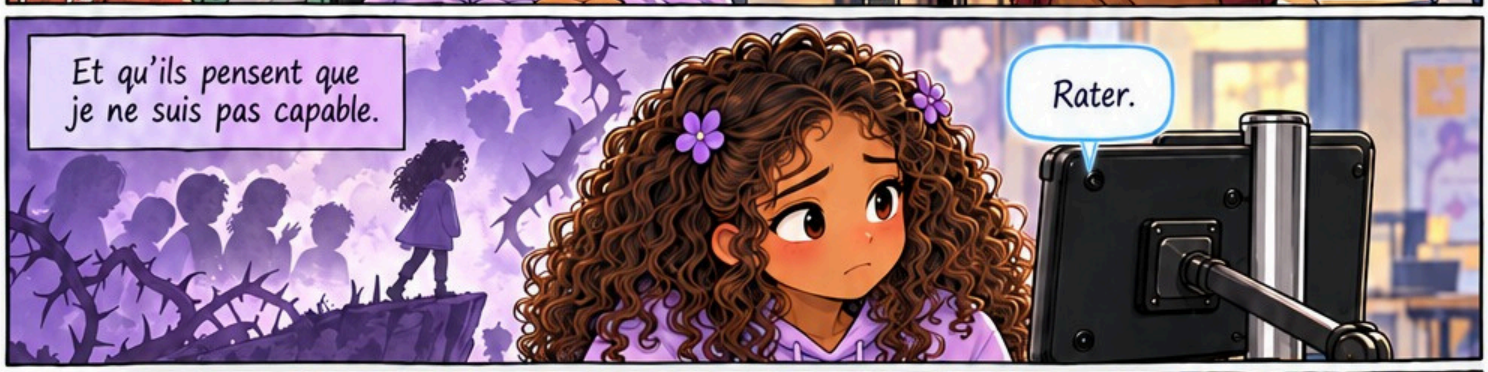





ET SI JE ME PLANTE ?

Épisode 2

4 • Un plan qui nous ressemble











ET SI JE ME PLANTE ?

Épisode 2

5 • Pas comme prévu











ET SI JE ME PLANTE ?

Épisode 2

6 • Après les projecteurs

